



MAGGIO 2014

Comunicazione mensile alle famiglie della Parrocchia

Aperti alla vita e fecondi di gioia, come Maria

Carissimi Parrocchiani, fratelli e sorelle nel Signore Gesù Risorto per noi, con gioia lo scorso 1 maggio con la recita del Santo Rosario ai Servi si è aperto il mese tradizionalmente dedicato dalla Chiesa alla venerazione di Maria, madre di Cristo.

Proprio Papa Francesco, pochi giorni fa, ci ha presentato la Madonna **come una mamma che**

"ci aiuta a crescere, ad affrontare la vita, ad essere liberi". Crescere vuol dire non cedere alla pigrizia derivante dal benessere, dalla vita comoda: **significa prendersi responsabilità, tendere a grandi ideali**: "La Madonna fa proprio questo con noi: ci aiuta a crescere umanamente e nella fede, ad essere forti e non cedere alla tentazione dell'essere uomini e cristiani in modo superficiale, ma a vivere con responsabilità, a tendere sempre più in alto".

E quale esempio più bello, oggi, ci viene offerto in questo senso dai nostri ragazzi che il 27 aprile hanno ricevuto la **Cresima**, dai **bambini di IV elementare**, che il 3 maggio hanno incontrato per la prima volta la misericordia del Signore nel sacramento della Confessione? O ancora da **tutti gli sposi** che, domenica 11 maggio hanno festeggiato in S. Agostino gli anniversari di matrimonio? Una vita insieme! E non sarà stato tutto rose e fiori, anzi! Ed è sempre Maria che ci viene incontro: **come una madre, Maria insegna a non evitare i problemi e le sfide della vita**. Anche lei ha conosciuto momenti non facili e - prosegue Papa Francesco - **aiuta i suoi figli a guardare con realismo i problemi, a non per-**

dersi in essi, a saperli superare: "Una vita senza sfide non esiste e un ragazzo o una ragazza che non sa affrontarle mettendosi in gioco, è senza spina dorsale!" Carissimi: **sta a noi tutti, comunità parrocchiale, ciascuno nel suo ruolo, ad essere di esempio ai nostri giovani**, spingendoli verso la strada che il Signore, attraverso Maria, ci indica e vuole per noi, per poter arrivare un giorno a contemplare Dio 'faccia a faccia'.



Sandro Botticelli, Pala di San Barnaba (particolare)

Ma il Signore non ci costringe, anzi. Maria, donna del sì, libero e incondizionato alla chiamata del Signore, da buona mamma aiuta i suoi figli ad essere liberi: **"Ma cosa significa libertà? Non è certo fare tutto ciò che si vuole, lasciarsi dominare dalle passioni, passare da un'esperienza all'altra senza discernimento, seguire le mode del tempo. La libertà ci è donata perché sappiamo fare scelte buone nella vita!"**. Fra queste 'buone scelte', ricordiamo nel mese di maggio **tre momenti 'forti'** a cui siamo invitati a partecipare con

gioia, come comunità parrocchiale: **il pellegrinaggio verso Santa Chiara** (18 maggio) con i nostri fratelli della zona di Rimini Centro (S. Maria Ausiliatrice, S. Girolamo); la **giornata dell'anziano e dell'ammalato** (25 maggio) e il pellegrinaggio di chiesa in chiesa con la **Madonna del Giglio** (24-31 maggio): un pio esercizio per le strade del centro storico di Rimini. Maria ci insegna, in ogni momento, ad essere aperti alla vita, fecondi di bene, di gioia, di speranza, segni e strumenti di vita.

don Dino, don Vittorio, don Daniele

SETTIMANA MARIANA 2014

Con Maria in preghiera per le vie della parrocchia

**Da venerdì 23 a sabato 31 maggio
alla sera alle ore 21.00 ci ritroviamo
per portare in processione,
recitando il rosario, da una chiesa
all'altra, la sacra immagine
della Madonnina del Giglio**



PERCORSO E SOSTE

- venerdì 23** dalla cappellina in corso d'Augusto 196 per le vie Corso d'Augusto, via Cairoli, fino alla **chiesa di Sant'Agostino**;
- sabato 24** la Sacra immagine rimane presso la chiesa parrocchiale;
- domenica 25** dalla chiesa di Sant'Agostino per le vie Sigismondo, Soardi, d'Augusto, Gambalunga, Oberdan, fino alla **cappella delle Suore di Maria Bambina in via Angherà**;
- lunedì 26** da via Angherà per le vie Oberdan, Gambalunga, Ple Cesare Battisti, fino alla **chiesa di San Nicolò**;
- martedì 27** dalla chiesa di San Nicolò per le vie C.so Giovanni XXIII, Verdi, P.tta S. Martino, Beccari, D'azeglio fino all'**Istituto Maccolini**;
- mercoledì 28** dall'Istituto Maccolini per le vie D'Azeglio, Piazza Cavour, C.so d'Augusto, Cairoli, Bonsi fino all'**Istituto Sant'Onofrio**;
- giovedì 29** da via Bonsi 18 per le vie Isotta, Cairoli (o Soardi), C.so d'Augusto, IV Novembre, L.B. Alberti, Guerrazzi, fino all'**Istituto Sant'Onofrio in via Guerrazzi, 6**;
- venerdì 30** da via Guerrazzi 6 per le vie Serpieri, via Bertola fino alla **chiesa di San Bernardino (clarisse)**;
- sabato 31** dalla chiesa di San Bernardino per le vie Bertola, C.so d'Augusto fino alla **cappellina in corso d'Augusto 196**.

PELLEGRINAGGIO AL SANTUARIO DELLA MADONNA DELLA MISERICORDIA - SANTA CHIARA

DOMENICA 18 MAGGIO ORE 15.00 - RITROVO IN PIAZZALE KENNEDY

La **Zona Pastorale di Rimini Centro** (ricca di tre realtà parrocchiali come S. Agostino, S. Girolamo e S. Maria Ausiliatrice) si ritrova domenica 18 maggio 2014 alle 15.00 presso Piazzale Kennedy per il pio esercizio del **Pellegrinaggio al Santuario della Madonna della Misericordia - Santa Chiara**. **Un momento bello, di fede, ma anche di comunione fraterna fra le nostre comunità che si ritrovano ora unite nel medesimo cammino**. Il percorso del pellegrinaggio seguirà la pista ciclabile all'interno del parco: ci saranno cinque tappe, da Piazzale Kennedy fino a Santa Chiara. Chi avesse difficoltà, per motivi di salute o di impedimento fisico, a fare tutto il pellegrinaggio, ci si può unire durante il percorso. **Al termine del Pellegrinaggio rinfresco presso Santa Chiara e partecipazione alla messa delle ore 18.30**. Se la giornata è calda e assolata si raccomanda di portare una bottiglietta di acqua per dissetarsi eventualmente durante il tragitto.

LE TAPPE DEL PELLEGRINAGGIO

- 1) Ore 15.00 Piazzale Kennedy: si procede attraverso il Parco - 2) Statue della resistenza
3) Parcheggio dopo il semaforo di via Roma - 4) Arco d'Augusto - 5) Santa Chiara

BILANCIO PARROCCHIALE: CONSUNTIVO 2013

Come ogni anno ci piace 'rendere conto' alla comunità parrocchiale delle uscite e le entrate della Parrocchia di S. Agostino.

| Uscite | | Entrate | |
|------------------------------|---------------------|------------------------------|-------------------|
| Spese per il Culto | € 4.491,49 | Offerte ordinarie | € 78.597,66 |
| Spese per utenze | € 40.856,57 | Luci votive | € 36.588,73 |
| Spese per attività pastorali | € 3.462,74 | Benedizioni Pasquali | € 24.318,30 |
| Stipendi e contributi | € 28.029,13 | Attività pastorali | € 13.278,76 |
| Spese varie | € 20.072,53 | Contributi da Diocesi | € 10.019,00 |
| Manutenzione ordinaria | € 19.278,41 | Utilizzo locali parrocchiali | € 35.180,83 |
| Manutenzione straordinaria | € 16.245,39 | Affitti | € 82.494,23 |
| Assicurazioni | € 4.070,63 | Altre entrate | € 7,19 |
| Imposte e Tasse | € 38.588,97 | | |
| Segreteria | € 2.806,41 | | |
| Interessi passivi su mutui | € 16.305,92 | | |
| Solidarietà % su questua | € 7.368,00 | | |
| Tot Uscite | € 201.577,19 | Tot. Entrate | 280.484,70 |
| Attivo di esercizio | 78.907,51 | | |
| Saldo a bilancio | € 280.484,70 | | |

Nota: l'attivo di esercizio ogni anno viene utilizzato per ridurre il valore dei mutui e del fido. Quest'anno è stato impiegato così: € 52.181,21 per il mutuo; € 21.471,75 per il fido.

GIORNATA DELL'ANZIANO E DEL MALATO DOMENICA 25 MAGGIO 2014

Domenica 25 maggio 2014 a Sant'Agostino sarà celebrata la giornata del malato e dell'anziano. E' un momento di incontro speciale con l'amore di Cristo che santifica il tempo della malattia, allieva le pene, rinvigorisce il corpo e lo spirito e dona la salvezza eterna. **Gesù è il vero Medico di cui tutti abbiamo bisogno.**

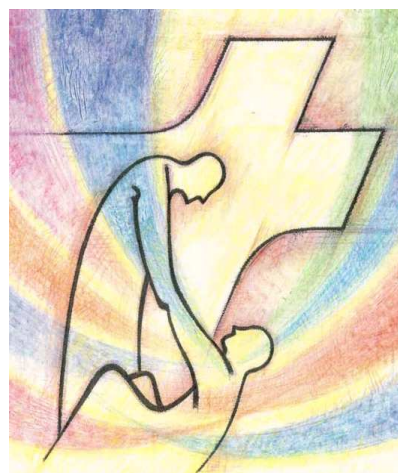

Il programma della giornata è il seguente:

- ore 15:00 raduno in S. Agostino
- ore 15:45 Santo Rosario
- ore 16:30 S. Messa e Sacramento dell'unzione degli infermi
- ore 17:30 momento conviviale aperto a tutti nel cortile della parrocchia

Si informa che per questo evento, chi avesse la necessità di un passaggio dalla propria abitazione a Sant'Agostino e viceversa può contattare **Noè Massimiliano (0541/781921).**

ESTATE 2014: CAMPEGGI IN ALLEGRIA

PER I BAMBINI DELLE ELEMENTARI

Dal 22 al 29 giugno CAMPEGGIO a S. AGATA

Quota 180 Euro (caparra di 50 Euro: da versare al momento dell'iscrizione)

PER I RAGAZZI DI 1a e 2a MEDIA

TRE GIORNI ESTIVA a S. AGATA nei giorni 19-22 giugno

Quota 90 euro (caparra di 45 Euro: da versare al momento dell'iscrizione)

PER I RAGAZZI DELLE SUPERIORI

Dal 31 agosto al 6 settembre
sulle Dolomiti con l'Azione Cattolica

Per quota e informazioni fare riferimento agli animatori



Note di vita della nostra parrocchia

Il Vescovo Francesco ha risposto alla lettera con cui Don Dino, al raggiungimento del 75° anno, ha riconsegnato il mandato di parroco. Lo ha ringraziato e lo ha invitato, per il momento, a continuare al meglio il suo compito di parroco in attesa di migliori soluzioni.

Ci Siamo!

Comunicazioni
della Parrocchia
di S. Agostino

MAGGIO 2013
n. 8 - anno X

Direzione e redazione
Cinzia e Riccardo

Hanno collaborato
don Vittorio Maresi
don Dino Paesani
don Daniele Giunchi
Daniele, Paolo